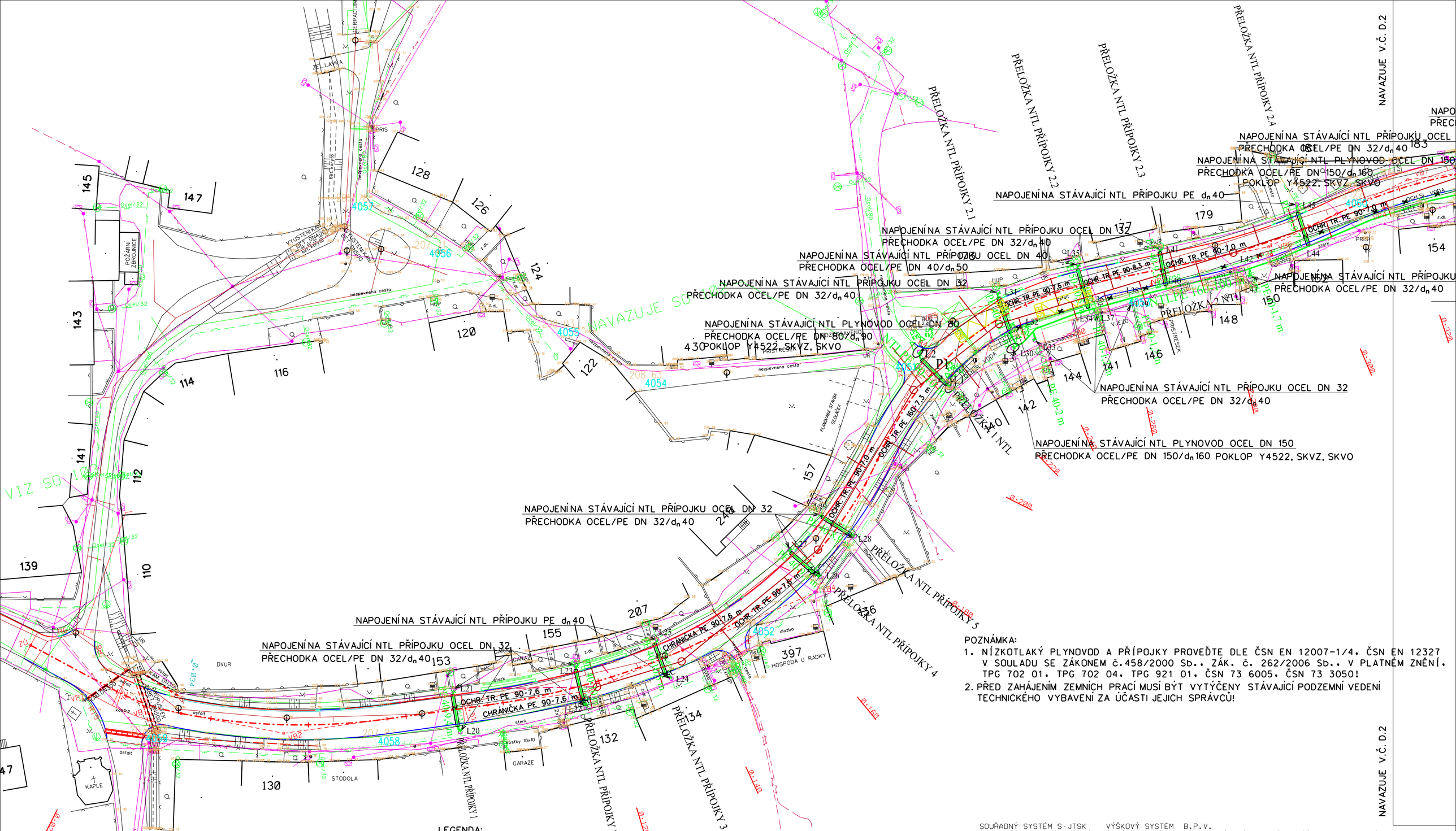

POZNÁMKA:

1. NÍZKOTLAKÝ PLYNOVOD A PŘÍPOJKY PROVEĎTE DLE ČSN EN 12007-1/4, ČSN EN 12327 V SOULADU SE ZÁKONEM č.458/2000 Sb., ZÁK. č. 262/2006 Sb., V PLATNÉM ZNĚNÍ, TPG 702 01, TPG 702 04, TPG 921 01, ČSN 73 6005, ČSN 73 3050!
2. PŘED ZAHÁJENÍM ZEMNÍCH PRACÍ MUSÍ BÝT VYTÝČENY STÁVAJÍCÍ PODZEMNÍ VEDENÍ TECHNICKÉHO VYBAVENÍ ZA ÚČASTI JEJICH SPRÁVCŮ!

LEGENDA:

- NTLPE 160-50 m — NAVRHOVANÝ NTL PLYNOVOD, PRŮMĚR POTRUBÍ - DÉLKA ÚSEKU
- STÁVAJÍCÍ NÍZKOTLAKÝ PLYNOVOD A PŘÍPOJKY
- RUŠENÝ NÍZKOTLAKÝ PLYNOVOD A PŘÍPOJKY
- STÁVAJÍCÍ VODOVOD
- STÁVAJÍCÍ DEŠŤOVÁ KANALIZACE
- STÁVAJÍCÍ SPLAŠKOVÁ KANALIZACE
- STÁVAJÍCÍ PODZEMNÍ KABELY A KABELOVÉ PŘÍPOJKY NN E.ON, a.s.
- STÁVAJÍCÍ PODZEMNÍ KABELY A KABELOVÉ PŘÍPOJKY VN E.ON, a.s.
- STÁVAJÍCÍ NADZEMNÍ VEDENÍ NN E.ON, a.s.
- STÁVAJÍCÍ NADZEMNÍ VEDENÍ VN E.ON, a.s.
- STÁVAJÍCÍ PODZEMNÍ KABELY VEŘEJNÉHO OSVĚTLENÍ
- O2 — STÁVAJÍCÍ PODZEMNÍ SÍTĚ ELEKTRONICKÝCH KOMUNIKACÍ MÍSTNÍ O2
- STÁVAJÍCÍ PODZEMNÍ SÍTĚ ELEKTRONICKÝCH KOMUNIKACÍ DÁLKOVÉ (DOK)
- SKŘÍŇ PRO HLAVNÍ UZÁVĚR PLYNU A PLYNOMĚR

SOUŘADNÝ SYSTÉM S-JTSK VÝŠKOVÝ SYSTÉM B.P.V.
VEŠKERÉ PODZEMNÍ INŽENÝRSKÉ SÍTĚ JE TŘEBA PŘED ZAHÁJENÍM PRACÍ VYTÝČIT JEJICH SPRÁVCI

Ivo HOS-PROJEKTOVÁ KANCELÁŘ, 671 56 Grešlové Mýto 76

KRESLIL	VYPRACOVAL	ZODP.PROJEKTANT		
MicroStation V8i	Ivo HOS	Ivo HOS		
HP DJ T520				
REG. Jihomoravský	OKRES Znojmo	KAT.Ú. Oblekovice		
INVESTOR Město Znojmo, Obroková 1/12, 669 22 Znojmo			ČÍSLO ZAKÁZKY	56/2016
AKCE REKONSTRUKCE MK, SILNICE III/03834 A TRASA F OBLEKOVICE			ARCH. ČÍSLO	56/2016
			STUP. DOKUM.	PDPS
			DATUM	10/2016
PŘELOŽKA NTL PLYNOVODU A PŘÍPOJEK			FORMÁT	A2
OBJEKT D Výkresová dokumentace			MĚŘÍTKO 1:500	ČÍSLO VÝKRESU D.1 / PARÉ
OBSAH Podrobná situace stavby				